

damit Sie sich ein Bild machen können:

Mein System in Bildern

(Auswahl)

Internet - Funktionen

integrierter Webbrowser

gestattet innerhalb von Mein System beliebige Webseiten aufzurufen.

Dies kann aus der Favoritenliste, aus Adressen, Tabellen, Textdokumenten und e-Mail erfolgen.

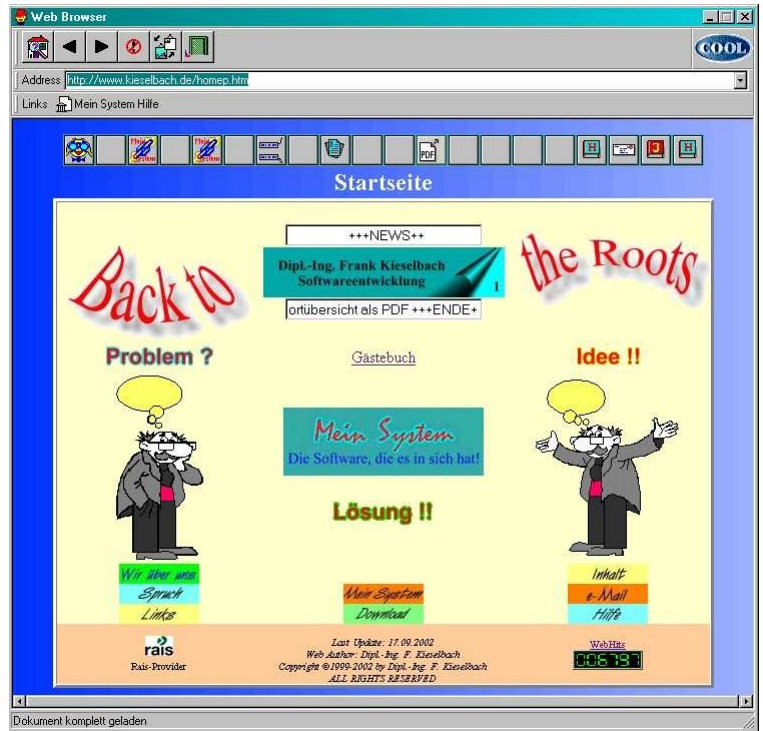

Webfavoriten

Damit können Sie beliebige Web-Seiten schnell aufrufen. Diese werden in der Reihenfolge ihres Aufrufes angezeigt. Natürlich können Sie Internetadressen auch aus einer Adresse, aus einem Textdokument, aus einer Tabellenkalkulation oder aus einer e-Mail aufrufen.



e-Mail senden

Sie können jederzeit e-Mails aus Mein System versenden. Ein entscheidender Vorteil ist, die Mails werden der Adresse zu der sie geht zugeordnet. Somit können Sie jederzeit sehen, welche Mails zu der gerade aktiven Adresse versandt wurden



e-Mail empfangen

Natürlich kann Mein System auch e-Mail empfangen. Der Nutzer kann entscheiden, welche er empfangen und/oder auf dem Server löschen möchte. Sämtliche Mail-Daten werden nutzerbezogen in der Datenbank abgelegt und können somit auch durch diesen Nutzer auf einem anderen Rechner oder über das Internet eingesehen werden. Mails können von verschiedenen Mailservern abgerufen werden.



Mail-Checker

Dieses kleine Tool kann mehrere POP3-Server auf eingegangene e-Mail überwachen. Der Eingang einer Mail kann akustische mitteilt werden. Dieses Programm ist nicht Bestandteil von Mein System und kann als Freeware von der Homepage (www.kieselbach.de) geladen werden.



Mail Historie

Alle empfangenen und gesendeten Mails können in der Historie nutzerbezogen eingesehen werden. Es kann auf Mails geantwortet werden. Webadressen im Mailtext können aufgerufen und angezeigt werden. HTML-Mails können als Webseite und Anlagen (pdf, Bilder, doc, ppt, xls, etc) eingesehen werden.

The screenshot shows a window titled "e-Mail Historie empfangen". At the top, it displays "Mail-Nr.: 4353" and a toolbar with icons for document, SQL, HTML, and other actions. Below this, the sender information is shown: "Adresse: service@kieselbach.de", "Strato", "post.Strato.de", "Priorität: 3", "Anlagen: 0", and "gesendet am: 22.01.2003 13:12:02".

Datum	Zeit	Status	Absender	Betreff
22.01.2003	13:47:09	E	Frank Kieselbach	Test-Mail
22.01.2003	10:38:00	E		Re: Hallo
22.01.2003	08:23:24	E	webcounter-reply@goweb.de	Zugriffe auf Ihre WEBCounter ID 71065

The selected email (22.01.2003 13:47:09) is previewed in the bottom left pane with the text: "So verschickt Mein System e-Mails mit oder ohne Anlagen mit oder ohne Empfangsbestätigung u.v.a.m." The bottom right pane is labeled "Anlagen" and is currently empty.